

## E-DERS PLATFORMUNDA BIGBLUEBUTTON CANLI DERS BAĞLANTISI OLUŞTURMA

Akademik birimlere göre E-Ders platformuna erişim için

<https://online.trabzon.edu.tr/S/3379/platforma-giris> adresi ziyaret edilir. İlgili ders platformu linkine tıklanarak E-Ders platformu açılır (Şekil 1).

TRABZON  
ÜNİVERSİTESİ

Platforma Giriş Canlı Yardım Öğrenci Öğretim Elemanı Destek Sorumlusu Tyl Sınav İşlemleri Yardımcı Araçlar Sas

Ana Sayfa / Platforma Giriş

TRABZON ÜNİVERSİTESİ ONLINE EĞİTİM

Platforma Giriş

**Yasal Uyarı**  
Uzaktan eğitim sisteminde kullanılan video, ses ve görüntü kayıtları Kişisel Verilerin Korunması Kanunu ve Fikir ve Sanat Eserleri Kanunu'na tabidir. Aksi durumlarda söz konusu kanunların ilgili maddeleri geçerli olacaktır.

Aşağıdaki birimlere ait **EDERS/ESINAV** ortamı için buradan giriş yapınız:

- BEŞİKDÜZÜ MESLEK YÜKSEKOKULU
- DEVLET KONSERVATUVARI
- FATHİH EĞİTİM FAKÜLTESİ
- GÜZEL SANATLAR FAKÜLTESİ
- İLETİŞİM FAKÜLTESİ
- TURİZM VE OTELCİLİK MESLEK YÜKSEKOKULU

**EDERS-1**  
Derstere erişim için...

Aşağıdaki birimlere ait **EDERS/ESINAV** ortamı için buradan giriş yapınız:

- HUKUK FAKÜLTESİ
- İLAHİYAT FAKÜLTESİ
- LİSANSÜSTÜ EĞİTİM ENSTİTÜSÜ
- SPOR BİLİMLERİ FAKÜLTESİ
- ŞALPAZARI MESLEK YÜKSEKOKULU
- TONYA MESLEK YÜKSEKOKULU
- VAKFIKEBİR MESLEK YÜKSEKOKULU

**EDERS-2**  
Derstere erişim için...

Aşağıdaki birimlere ait **EDERS** ve **ESINAV** ortamı için buradan giriş yapınız:

- EĞİTİM YÖNETİMİ TEZSİZ YL
- HALKLA İLİŞKİLER TEZSİZ YL
- SINIF ÖĞRETMENLİĞİ TEZSİZ YL
- EĞİTİM TEKNOLOJİLERİ TEZSİZ YL
- TÜRKÇE EĞİTİMİ TEZSİZ YL
- MATEMATİK EĞİTİMİ TEZSİZ YL
- DİN KÜLTÜRÜ VE AHLAK BİLGİSİ EĞİTİMİ TEZSİZ YL

**EDERSYL**  
Derstere/Sınavlara erişim için...

Şekil1. E-Ders platformuna erişim

E-ders platformunda kullanıcı adı **kurumsal e-posta adresinin @ işaretinden önceki kısmı**, şifre ise **TC kimlik numarasının ilk 5 hanesinden** oluşmaktadır. Önceki dönemlerde şifre değişikliği yapan öğretim elemanları eski şifreleri ile giriş sağlayabilirler (Şekil 2). Şifrenin unutulması durumunda **Şifremi Unuttum** bağlantısına tıklayarak şifre sıfırlama linki talep edilebilir. Şifre sıfırlama linki üniversite tarafından tanımlanan kurumsal e-posta adresine gönderilir (.....@trabzon.edu.tr).

E-ders platformuna giriş sağladıktan sonra ana sayfada bulunan ilgili derse tıklanır (Şekil 3)

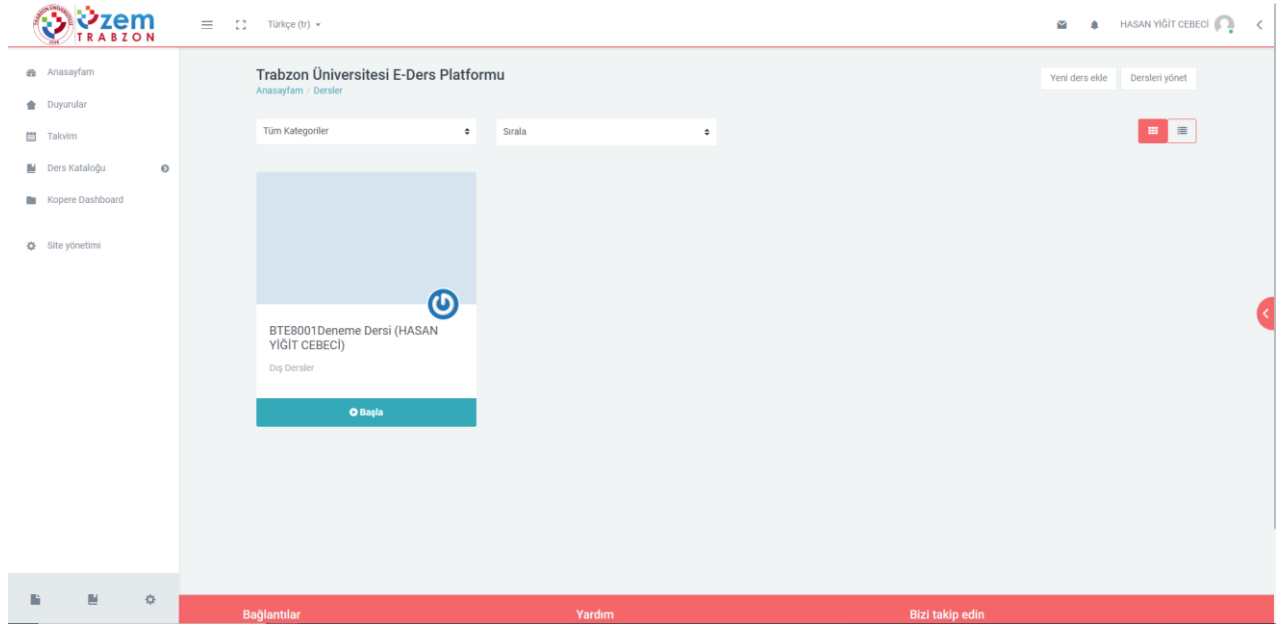

Şekil 3. Derslerin görüntülediği ana sayfa

## BIGBLUEBUTTON CANLI DERS BAĞLANTISI OLUŞTURMA

Bigbluebutton canlı ders bağlantısı oluşturmak için dersin ana sayfasındaki çark simgesine tıklanarak "Düzenlemeyi aç" bağlantısı seçilir (Şekil 4).

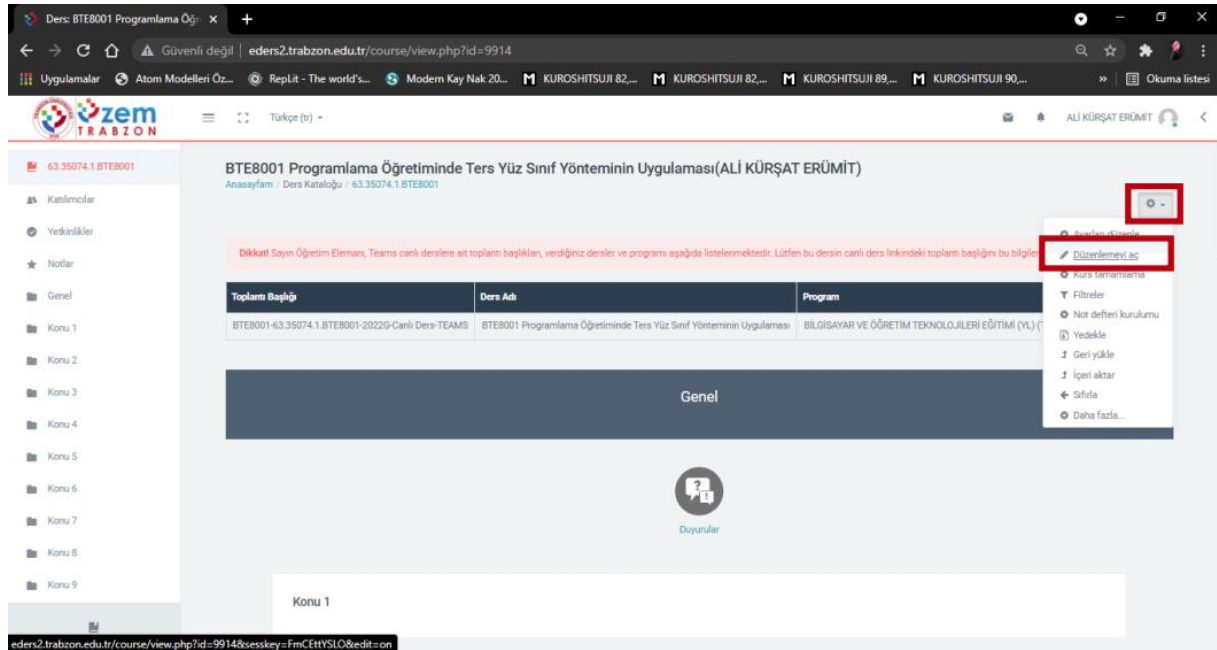

Şekil 4. Düzenlemeyi açma işlemi

Ders ana sayfasında bulunan tablodaki "Toplantı Başlığı" sütunun altında yazan standart toplantı başlığına tıklanarak toplantı başlığı kopyalanır ve Tamam butonuna tıklanır (Şekil 5).

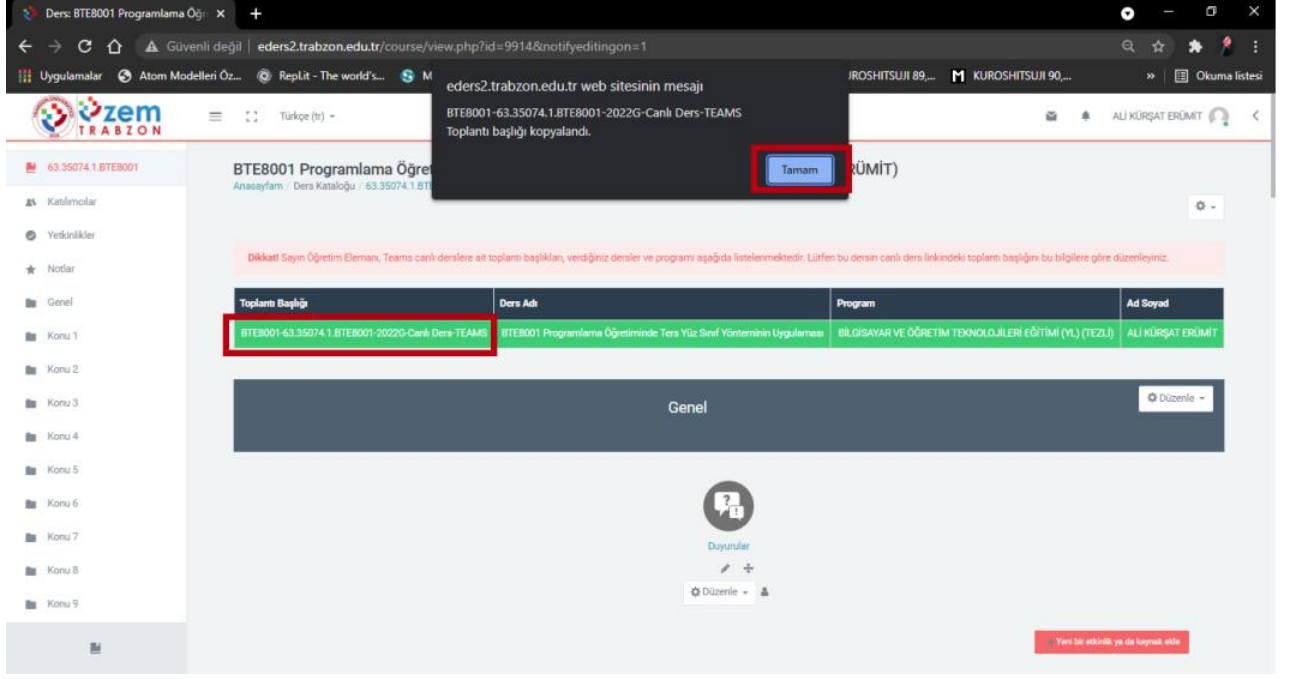

Şekil 5. Toplantı başlığını kopyalama işlemi

Genel panelinin hemen altında bulunan **“Yeni bir etkinlik ya da kaynak ekle”** butonuna tıklanır ve açılan ekranda **BigBlueButtonBN** seçilip **Ekle** butonuna tıklanır (Şekil 6).

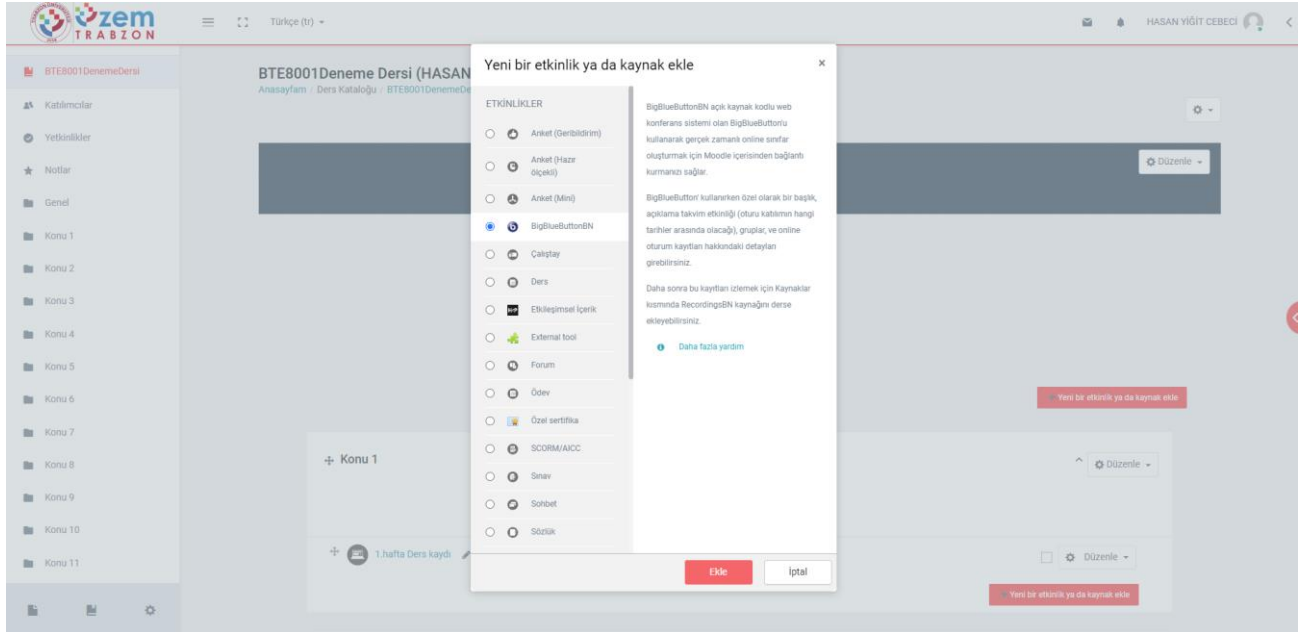

Şekil 6. Bigbluebutton canlı ders bağlantısı oluşturmak için BigBlueButtonBN modülü ekleme işlemi

Daha önce tabloda kopyalanan toplantı başlığı Sanal sınıf adı alanına yapıştırılır (Şekil 7).

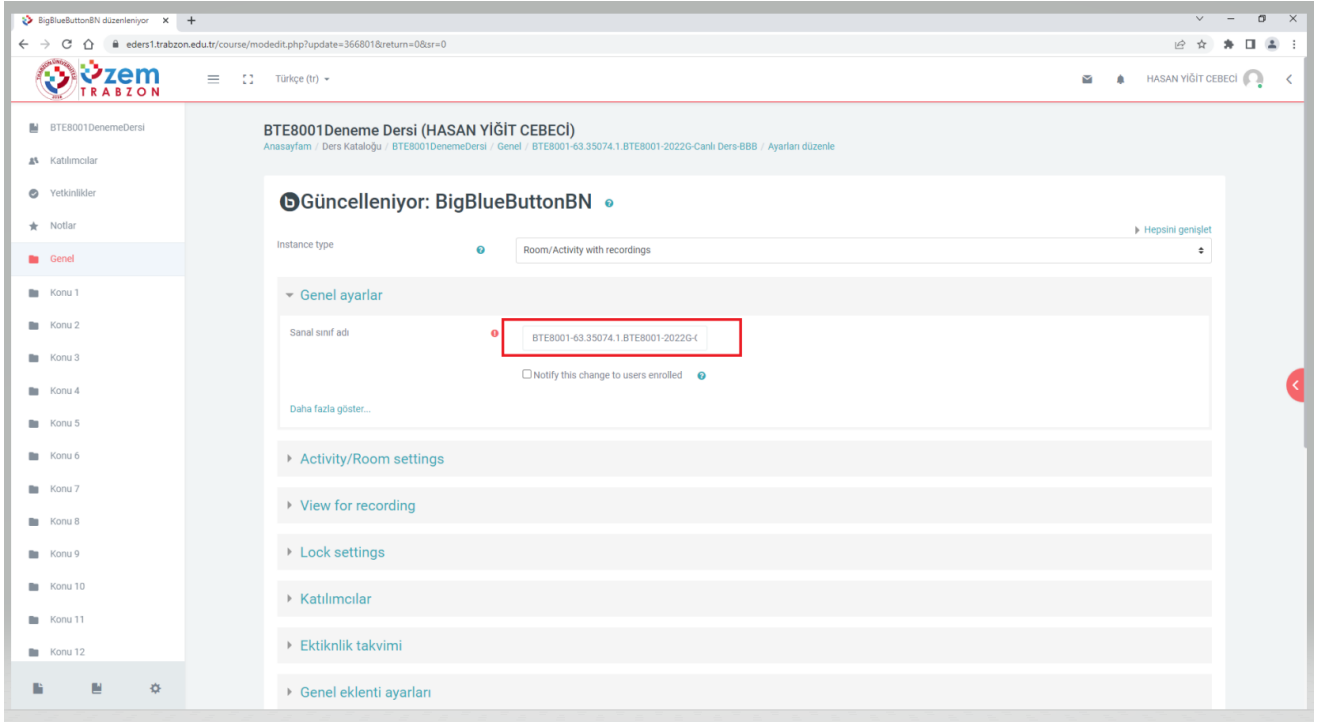

Şekil 7. Bigbluebutton canlı ders bağlantısı oluşturmak için Sanal sınıf adı alanına toplantı başlığı yapıştırma işlemi

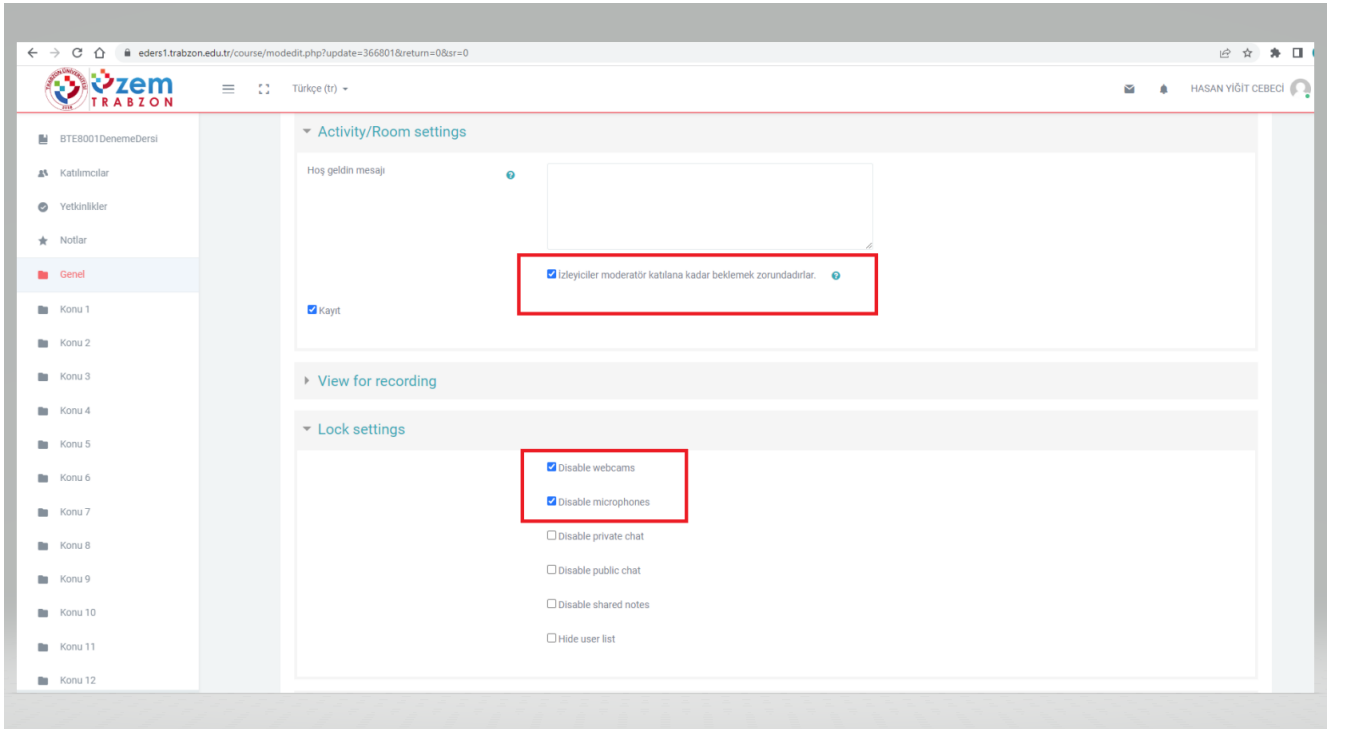

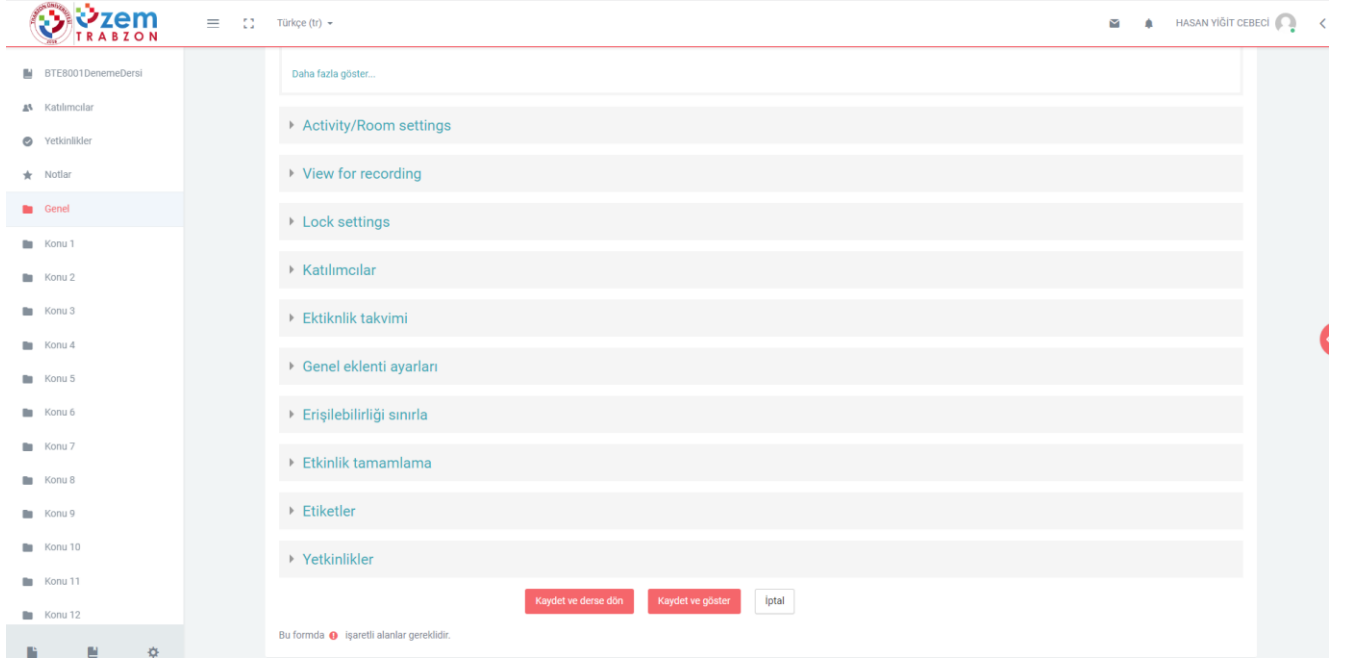

Şekil 8. Toplantı ayarları ve Bağlantıyı kaydetme işlemi

Activity/Room settings bölümünde “İzleyiciler moderatör katılana kadar beklemek zorundadırlar” işaretlenir,

Lock settings bölümünde **Disable webcams**, **Disable microphones** işaretlenir daha sonra **Kaydet ve derse dön** butonuna tıklanır (Şekil 8).

Tüm bu işlemlerin sonunda Bigbluebutton canlı ders bağlantısı derse eklenmiş olur. Canlı derslere girmek için oluşturulmuş olduğunuz bu bağlantı linki kullanılacaktır (Şekil 9).

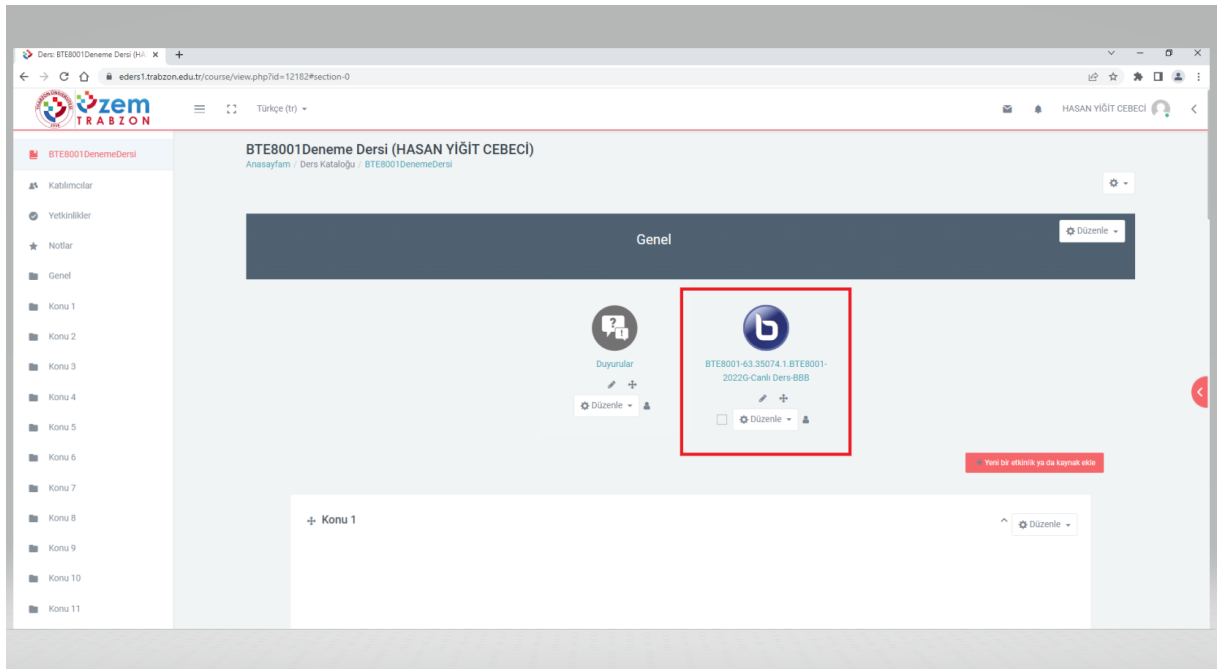

Şekil 9. Bigbluebutton canlı ders bağlantı linki